

Grupo Operativo

# INNO WOLF AND CATTLE

Soluciones innovadoras en la gestión del  
conflicto entre la ganadería extensiva y la  
presencia de grandes carnívoros

FOLLETO DIVULGATIVO

[www.innowolfandcattle.es](http://www.innowolfandcattle.es)



# Innowolf and Cattle Presentación



## Objetivo

testar la eficiencia de distintas medidas de prevención, basadas fundamentalmente en el ensayo de nuevas tecnologías aplicadas tanto a la fauna salvaje como al ganado en régimen extensivo, optimizando la relación coste/beneficio, al tiempo que se innova en la adopción de prácticas de prevención y de prácticas de manejo que disminuyan la vulnerabilidad del ganado y aumenten la detectabilidad de los daños, adaptadas a la realidad productiva de las explotaciones y que no supongan una pérdida de competitividad.



## Ecosistema

No existe consenso sobre qué medidas preventivas son las más eficaces, cuales las más económicas, como se deben complementar unas con otras, etc. y, sobre todo, los ganaderos no disponen de esa información.

Se considera por tanto una acción innovadora determinar las citadas cuestiones y poderlas transmitir lo antes posible a todos los sectores implicados (conservacionistas, población rural, ganaderos, etc.), para que el conflicto hombre-fauna salvaje (en especial lobo) sea minimizado dentro de lo posible, beneficiando tanto la parte productiva en pastoreo, como a la conservación de la naturaleza.



## Resultados

En el campo de la convivencia con el lobo se han de buscar fórmulas innovadoras con el mayor consenso de todas las partes implicadas, esto significa disminuir los conflictos, al tiempo que se favorece la conservación de la especie sin menoscabar la competitividad de las explotaciones ganaderas extensivas.

Innowolf  
and  
Cattle  
Miembros





## Ruegos y preguntas

Datos de contacto.

Diego Fernández Menéndez

Representante del Grupo Operativo

- [mail@biosfera.es](mailto:mail@biosfera.es)
- Teléfono: 636907518

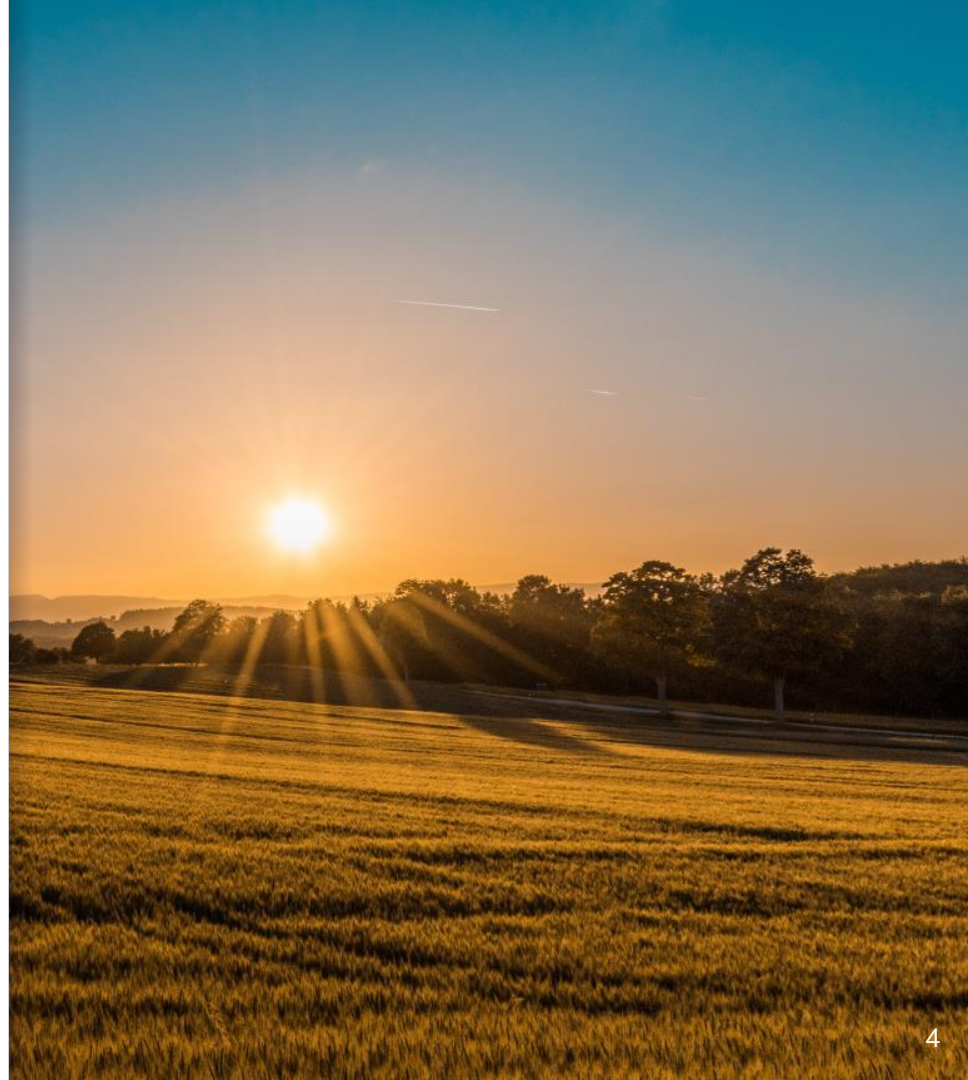

Grupo Operativo

# INNO WOLF AND CATTLE

Soluciones innovadoras en la gestión del  
conflicto entre la ganadería extensiva y la  
presencia de grandes carnívoros

FOLLETO DIVULGATIVO

[www.innowolfandcattle.es](http://www.innowolfandcattle.es)



Unión Europea  
Fondo Europeo Agrícola  
de Desarrollo Rural  
Europa invierte en las zonas rurales



GOBIERNO DEL  
PRINCIPADO DE ASTURIAS  
CONSEJERÍA DE DESARROLLO RURAL  
Y RECURSOS NATURALES



GOBIERNO  
DE ESPAÑA

MINISTERIO  
DE AGRICULTURA Y PESCA,  
ALIMENTACIÓN Y MEDIO AMBIENTE

